

SCHEDA N° 3 – Area n° 3

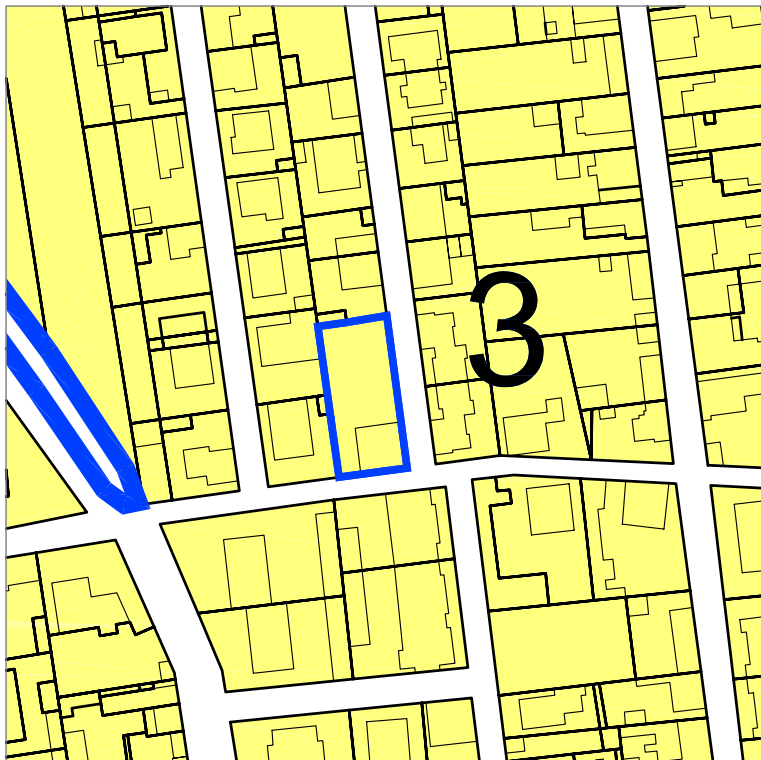

Stralcio dell'area del Piano di Classificazione Acustica (PCA), adottato con D.C.C. n° 66 del 28/11/2002 pubblicata sul BURP n° 03 del 16/01/2003

Area ubicata nella parte nord/ovest del centro abitato lungo la via Fratelli Rosselli: cambio di destinazione d'uso da "area produttiva" (art. 3.4.1/3.4.7 delle N.T.A.) ad "area residenziale di trasformazione e completamento" (art. 3.3.8/3.3.14 delle N.T.A.). La variazione d'uso in esame implicherebbe un cambio di classe acustica dalla IV/V alla II, ma il lotto risulta già inserito in classe II, pertanto tale variazione non introduce alcuna modifica di classe acustica.

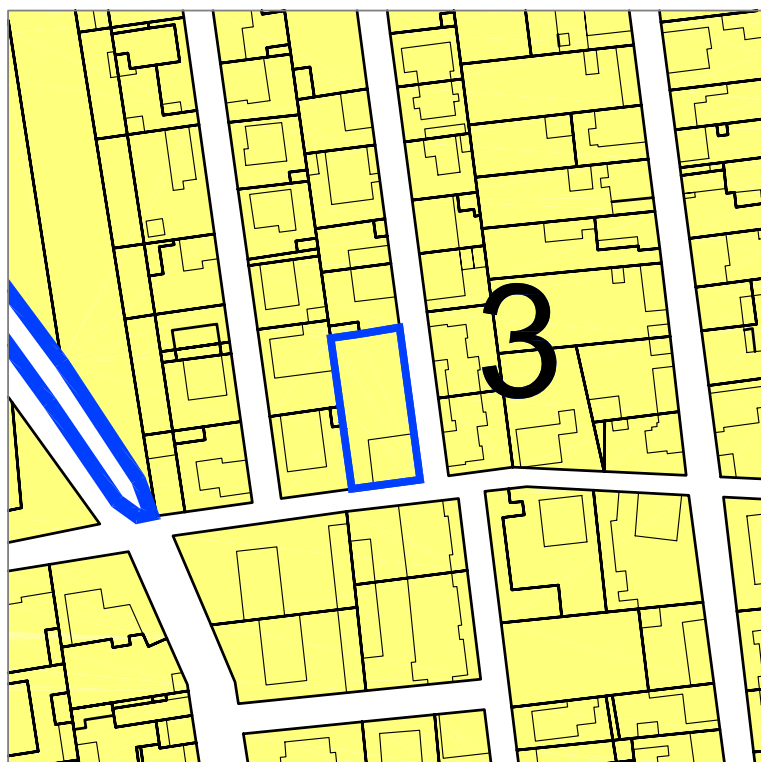

Verifica della compatibilità acustica dell'area rispetto alle nuove previsioni insediative del Progetto Definitivo della Variante Strutturale n°2 al P.R.G.C. 2000 approvato con DGR n°6/10065 del 28/07/2003